

# ANEXO 0

## PARTIDA 1



1. \*\*\* ERASE IF NOT USED \*\*\*  
THIS IS NOTE COLUMN #1. IT IS PLACED HERE FOR YOU TO EDIT AND APPLY PROJECT NOTES FOR ADDITIONAL NOTES COPY AND EDIT TEXT (THESE ARE BASE BUILDING NOTES)

2. \*\*\* ERASE IF NOT USED \*\*\*  
THIS IS NOTE COLUMN #1. IT IS PLACED HERE FOR YOU TO EDIT AND APPLY PROJECT NOTES FOR ADDITIONAL NOTES COPY AND EDIT TEXT (THESE ARE BASE BUILDING NOTES)

① \*\*\* ERASE IF NOT USED \*\*\*  
THIS IS KEYNOTE #1. IT IS PLACED HERE FOR YOU TO EDIT AND APPLY PROJECT KEYNOTES FOR ADDITIONAL NOTES COPY AND EDIT TEXT (THESE ARE BASE BUILDING NOTES)

② \*\*\* ERASE IF NOT USED \*\*\*  
THIS IS KEYNOTE #1. IT IS PLACED HERE FOR YOU TO EDIT AND APPLY PROJECT KEYNOTES FOR ADDITIONAL NOTES COPY AND EDIT TEXT (THESE ARE BASE BUILDING NOTES)

STOP HERE - LAST LINE FOR NOTE COLUMN

MASON

ESTACIONAMIENTO

VER PLANO DE PLANTA PARA VER ILUSTRACION INTERIOR Y DE FACHADA

ACCESO

S

E

Ubicación caseta de vigilancia

0 1 2 3 4 5 10

NORTE



1. \*\*\* ERROR IF NOT USED \*\*\*  
THIS IS NOTE COLUMN (B). IT IS PLACED HERE FOR YOU TO EDIT AND APPLY PROJECT NOTES. FOR ADDITIONAL NOTES COPY AND EDIT TEXT. (THESE ARE PARTITION PLAN NOTES)
2. \*\*\* ERROR IF NOT USED \*\*\*  
THIS IS NOTE COLUMN (B). IT IS PLACED HERE FOR YOU TO EDIT AND APPLY PROJECT NOTES. FOR ADDITIONAL NOTES COPY AND EDIT TEXT. (THESE ARE PARTITION PLAN NOTES)

1. \*\*\* ERROR IF NOT USED \*\*\*  
THIS IS NOTE COLUMN (B). IT IS PLACED HERE FOR YOU TO EDIT AND APPLY PROJECT NOTES. FOR ADDITIONAL NOTES COPY AND EDIT TEXT. (THESE ARE PARTITION PLAN NOTES)
2. \*\*\* ERROR IF NOT USED \*\*\*  
THIS IS NOTE COLUMN (B). IT IS PLACED HERE FOR YOU TO EDIT AND APPLY PROJECT NOTES. FOR ADDITIONAL NOTES COPY AND EDIT TEXT. (THESE ARE PARTITION PLAN NOTES)

1. VER NOTAS, DIMENSIONES Y ABROVEIADOS EN PLANOS DE LA SERIE AN.
2. VERIFICAR EN OBRAS TODAS LAS DIMENSIONES. EN CASO DE CUALQUIER ERROR ALGOR AL ARQUITECTO. LOS DIBUJOS NO SE DEBEN ESCALAR.
3. LAS DIMENSIONES SON SINTRA ROMANO TERMINADO, A MENOS QUE SE INDIQUE LO CONTRARIO.
4. LA OBRERA DEBE CUMPLIR CON ESTÁNDARES DE CONSTRUCCIÓN, Y CARGOS DE CONSTRUCCIÓN MANIPULABLES QUE ESTÉN EN VIGOR.
5. EL CONTRATISTA DEBE VERIFICAR TODAS LAS CONDICIONES DE OBRAS PARA LA COORDINACIÓN DE TODO TRABAJO Y ASIGNAR AL ARQUITECTO EN CASO DE CUALQUIER DESACUERDO O DUDA ANTES DE COMENZAR EL TRABAJO.
6. EL CONTRATISTA DEBE PRESENTAR UN CALENDARIO DE CONSTRUCCIÓN AL PROPIETARIO/ARQUITECTO PARA APROBACIÓN.
7. TODOS LOS RETENCIONES DE MADERA U OTRO MATERIAL DEBERÁN TENER TRATAMIENTO CONTRA FUEGO.
8. SI SE DEBE REPARAR O REPARAR DE MADERA, DEBERÁN REFORZARSE LOS MARCOS DE MADERA CON TRUSAP DE 30mm PARA COBERTURA DE MADERA Y DEBERÁ COORDINARSE LA INSTALACIÓN PROTECTORA CON EL ARQUITECTO Y EL PROYECTOR DE MADERA.
9. DEBERÁN SUMINISTRARSE ELEMENTOS DE MADERA AL INTERIOR DE LOS MUROS DE MADERA PARA SOPORTE DE TODO TRABAJO DE CONSTRUCCIÓN, CARGAS SUPERIORES Y OTRAS.
10. PARA INFORMACIÓN RELACIONADA CON BANCOS REVISAR A LOS DETALLES CORRESPONDIENTES.



RefX Z:\PUERTO INTERIOR\00-Drawings\00c-WorkingDrawings\CDS\PINTER-BB-TIPO.dwg

BB – BASE BUILDING PLAN DRAWING TEMPLATE

PLANTA DE CONJUNTO

ANEXO 0

PARTIDA 2







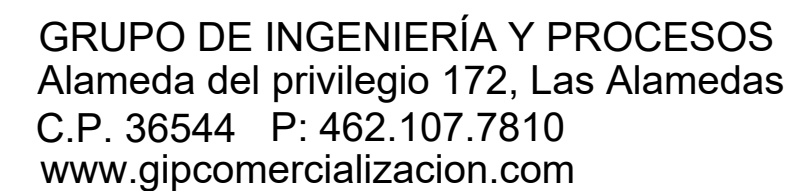

## Simbología

REV	FECHA	DESCRIPCIÓN	POR	CKD	APPD

NOMBRE DE ARCHIVO :

DIBUJADO POR: Ing. A.M.

REVISADO POR: Ing. Paulo Nieto.

CEDULA PROFESIONAL 00003594

COPYRIGHT  
\*\*\*\*\*NOTA\*\*\*\*\*  
LA INFORMACIÓN DE ESTE DOCUMENTO  
ES PROPIEDAD Y NO DEBE UTILIZARSE.  
COPIARSE, REPRODUCIRSE O DIVULGARSE  
TOTAL O PARCIALMENTE SIN CONSENTIMIENTO  
POR ESCRITO DE LA DIRECCIÓN GENERAL  
DE RECURSOS MATERIALES Y SERVICIOS  
GENERALES

TITULO DE HOJA:

UNIFILAR GENERAL

EY-002.2





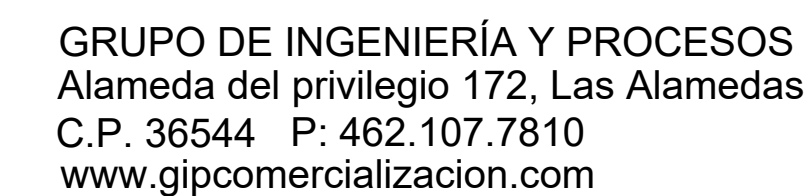
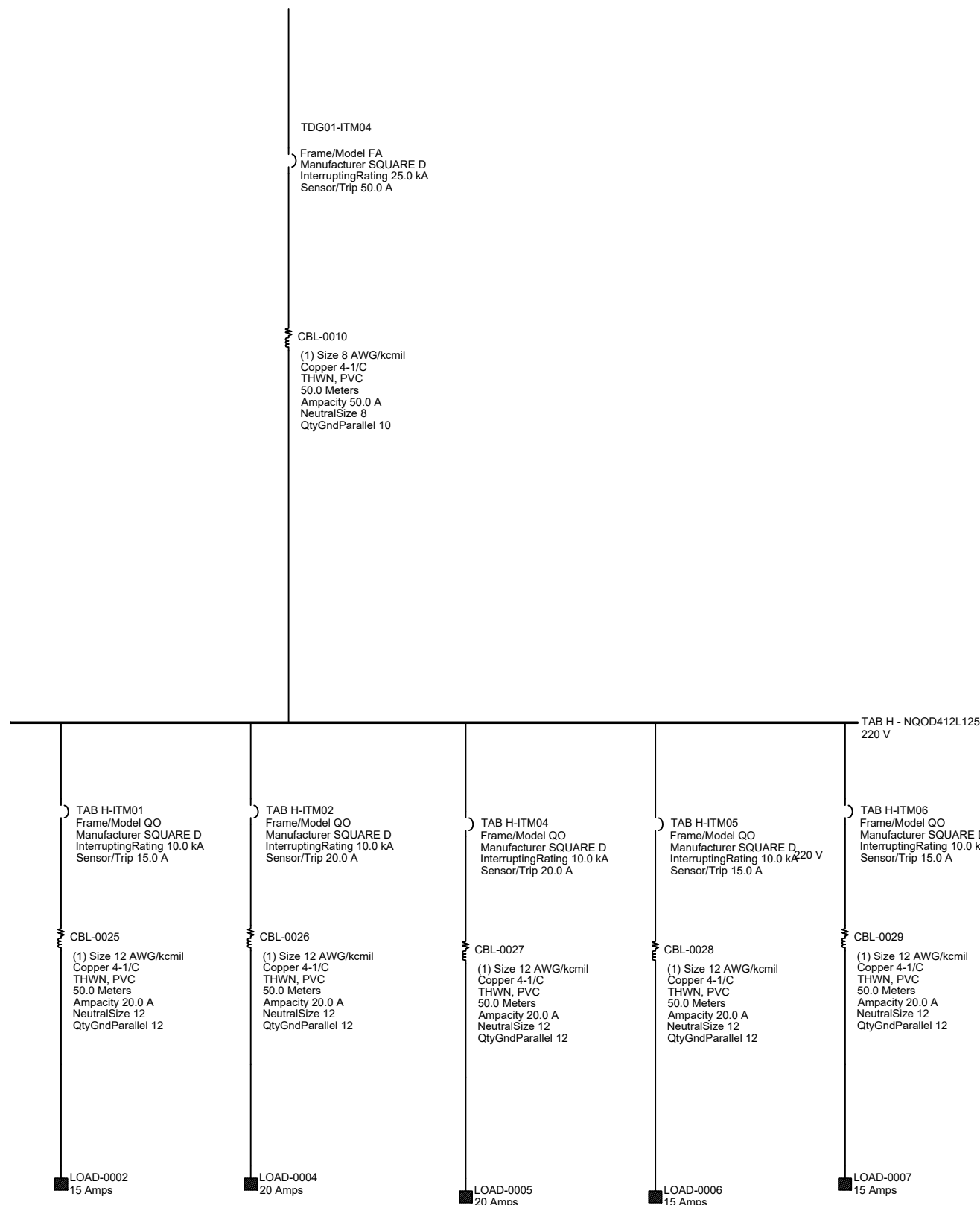

Dirección General de Recursos Materiales y  
Servicios Generales  
Carretera Guanajuato - Juventino Rosas  
km 9.5 Col. Yerbabuena, Gto. 36250  
<https://finanzas.guanajuato.gob.mx>

## Simbología

[illegible]

NOMBRE DEL PROYECTO.  
INSTALACIÓN ELÉCTRICA

NOMBRE DE ARCHIVO :

EY-002.4

DIBUJADO POR: Ing. A.M.

REVISADO POR: Ing. Paulo Nieto.

CEDULA PROFESIONAL 00003594

COPYRIGHT  
\*\*\*\*\*NOTA\*\*\*\*\*

LA INFORMACIÓN DE ESTE DOCUMENTO  
ES PROPIEDAD Y NO DEBE UTILIZARSE.  
COPIARSE, REPRODUCIRSE O DIVULGARSE  
TOTAL O PARCIALMENTE SIN CONSENTIMIENTO  
POR ESCRITO DE LA DIRECCIÓN GENERAL  
DE RECURSOS MATERIALES Y SERVICIOS  
GENERALES

TITULO DE HOJA:

UNIFILAR GENERAL

EY-002.4

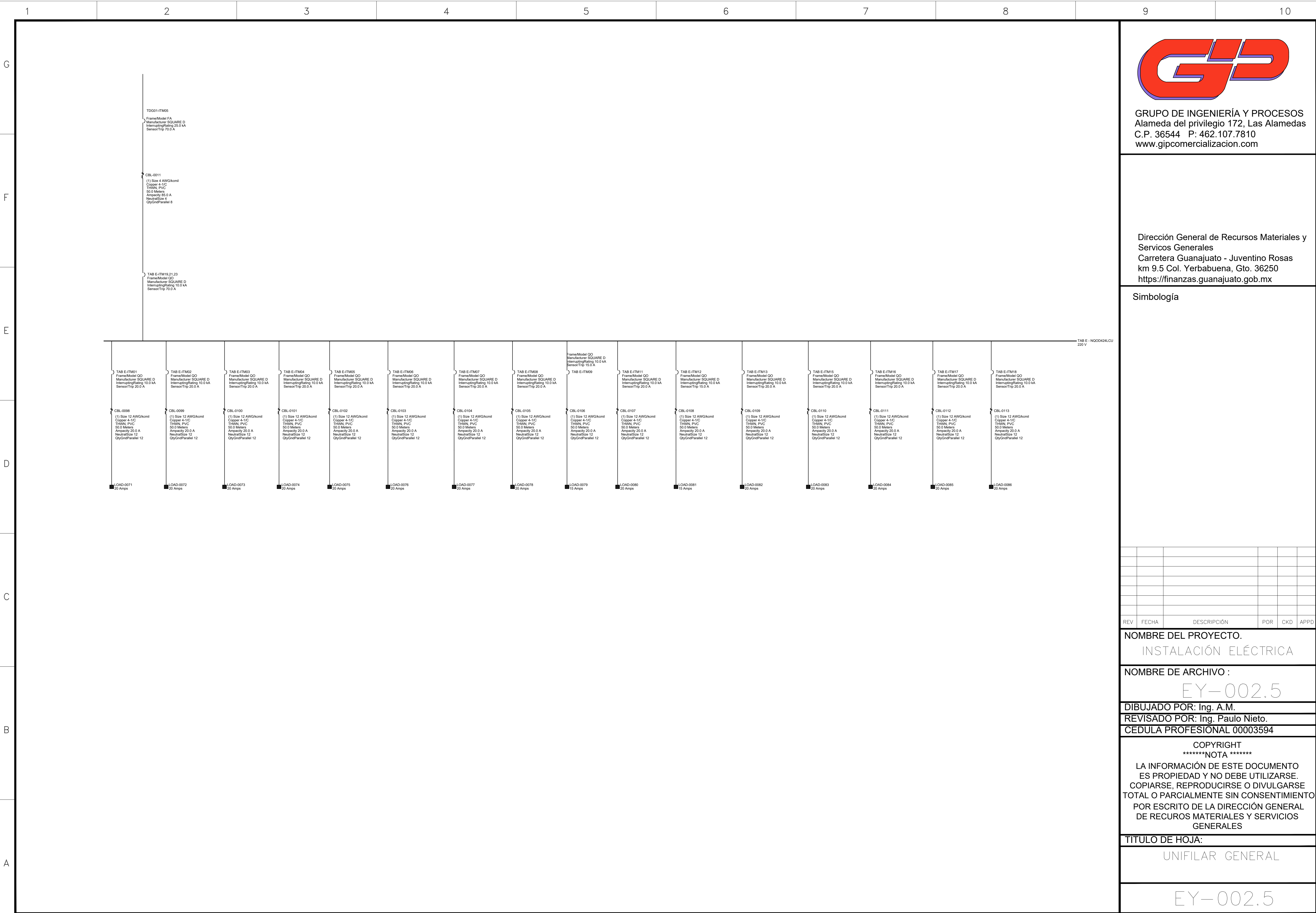





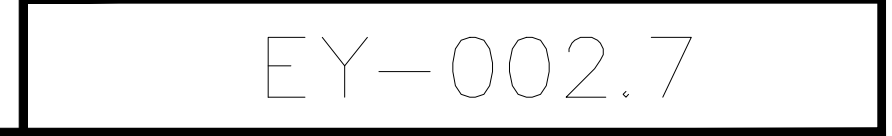





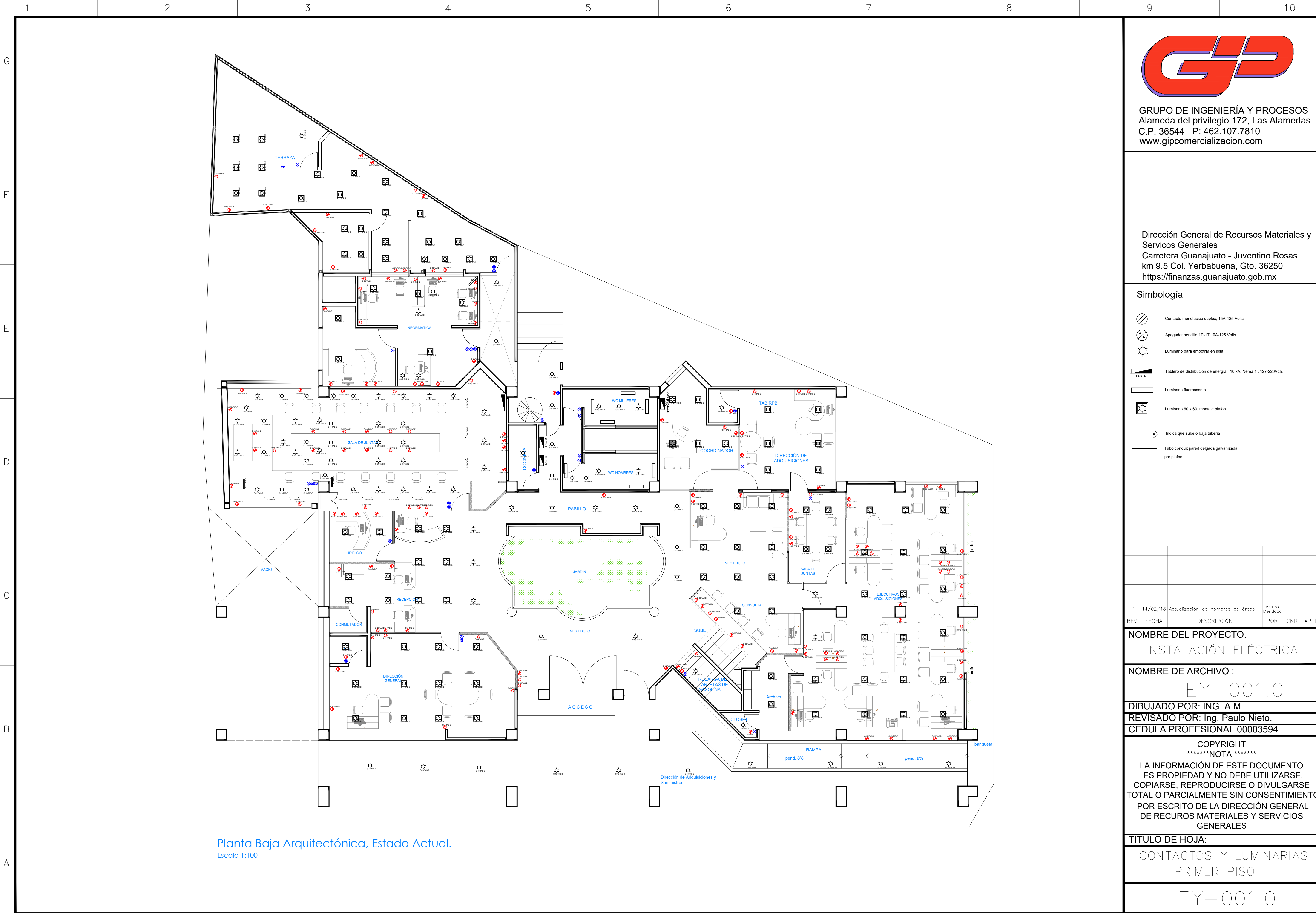



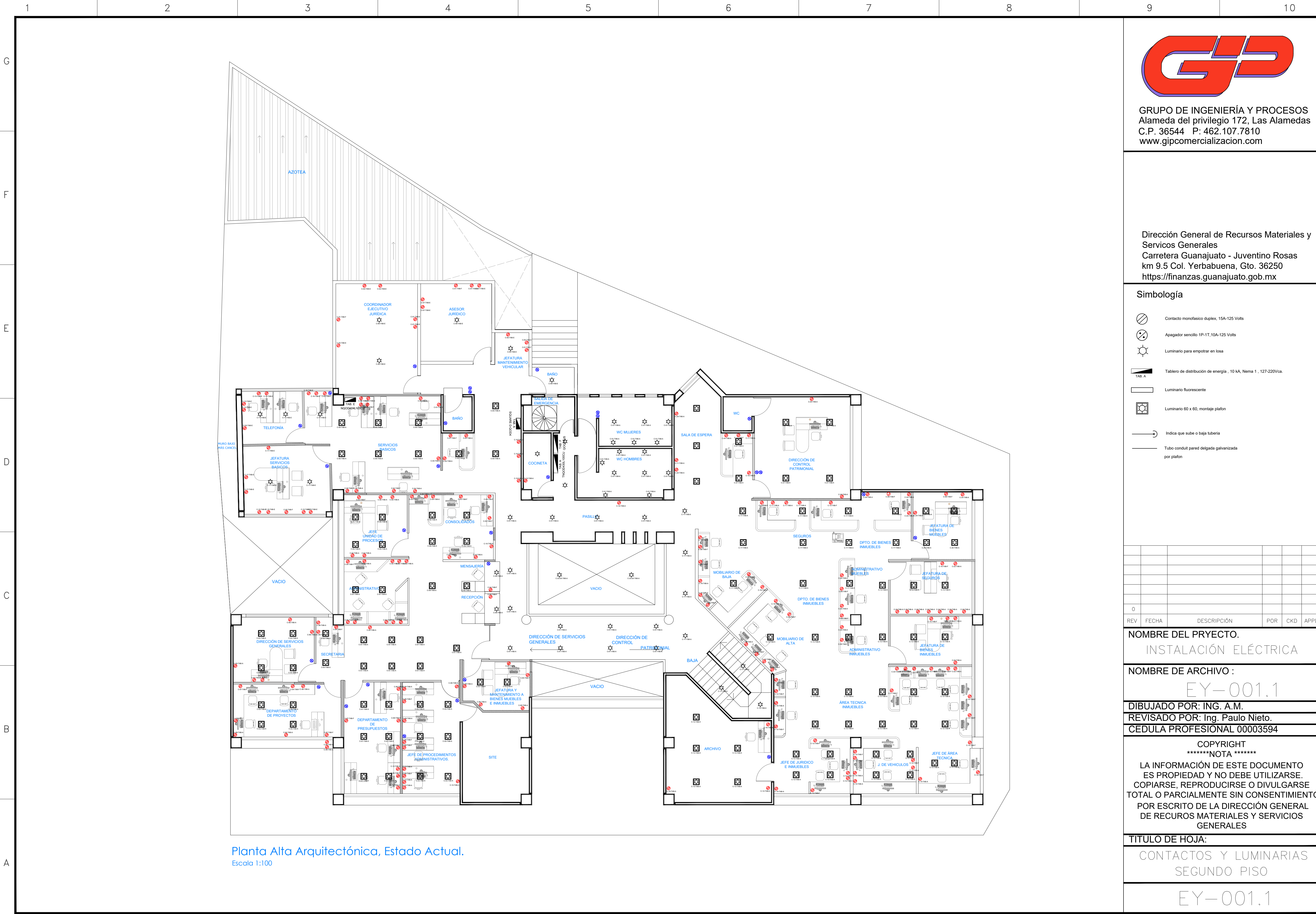

Planta Alta Arquitectónica, Estado Actual.  
Escala 1:100



GRUPO DE INGENIERÍA Y PROCESOS  
Alameda del privilegio 172, Las Alamedas  
C.P. 36544 P: 462.107.7810  
www.gipcomercializacion.com

Dirección General de Recursos Materiales y  
Servicios Generales  
Carretera Guanajuato - Juventino Rosas  
km 9.5 Col. Yerbabuena, Gto. 36250  
<https://finanzas.guanajuato.gob.mx>

Simbología

- Contacto monofase duplex, 15A-125 Volts
- Apagador sencillo 1P-1T, 10A-125 Volts
- Luminario para empotrar en losa
- Tablero de distribución de energía, 10 kA, Nema 1, 127-220Vca.
- Luminario fluorescente
- Luminario 60 x 60, montaje plafón
- Indica que sube o baja tubería
- Tubo conduit pared delgada galvanizada por plafón

0					
REV	FECHA	DESCRIPCIÓN	POR	CKD	APPD

NOMBRE DEL PRYECTO.  
INSTALACIÓN ELÉCTRICA

NOMBRE DE ARCHIVO :  
EY-001.1

DIBUJADO POR: ING. A.M.  
REVISADO POR: Ing. Paulo Nieto.  
CEDULA PROFESIONAL 00003594

COPYRIGHT  
\*\*\*\*\*NOTA \*\*\*\*\*  
LA INFORMACIÓN DE ESTE DOCUMENTO  
ES PROPIEDAD Y NO DEBE UTILIZARSE.  
COPIARSE, REPRODUCIRSE O DIVULGARSE  
TOTAL O PARCIALMENTE SIN CONSENTIMIENTO  
POR ESCRITO DE LA DIRECCIÓN GENERAL  
DE RECUROS MATERIALES Y SERVICIOS  
GENERALES





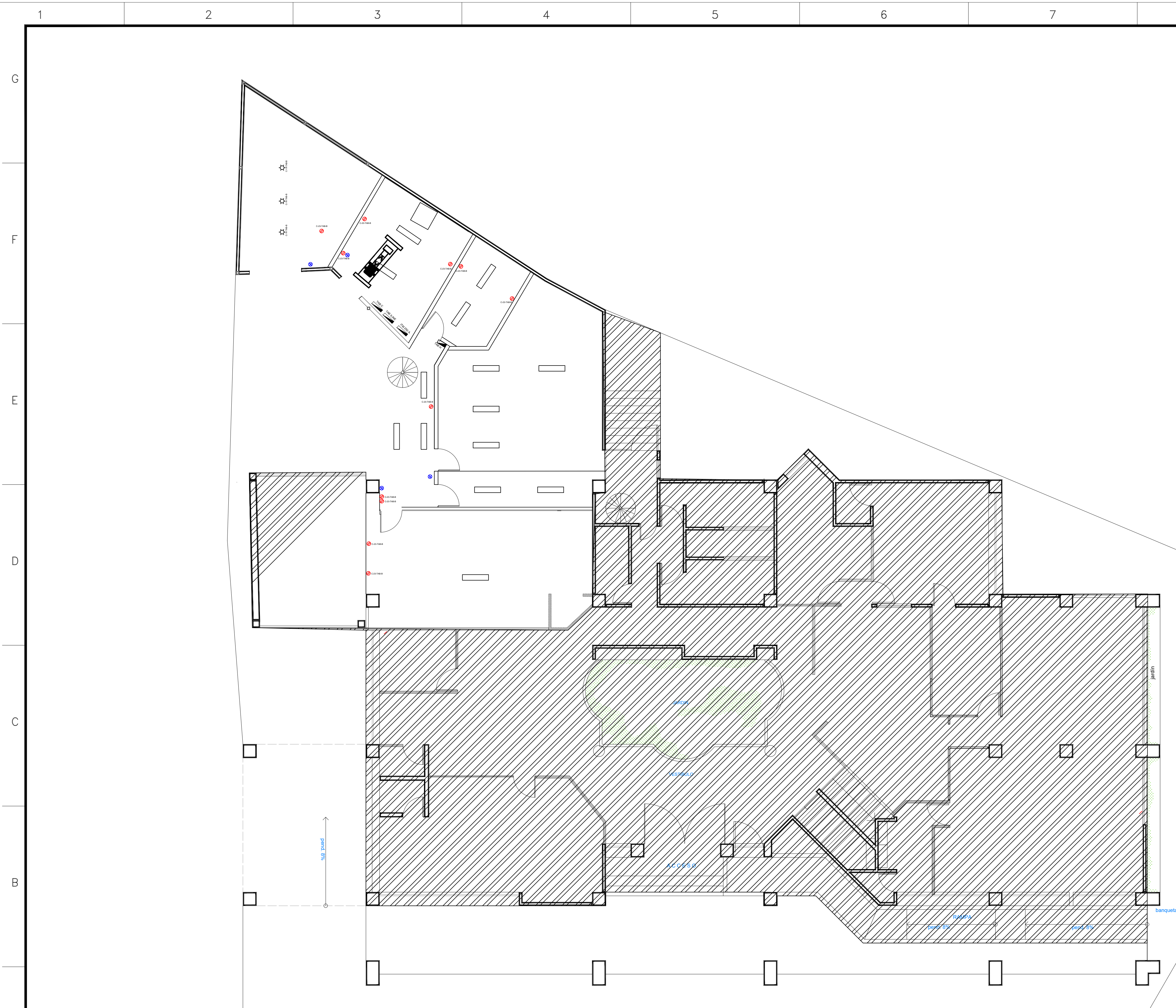

TITULO DE HOJA:  
CONTACTOS Y LUMINARIAS  
SEGUNDO PISO

EY-001.1



Dirección General de Recursos Materiales y  
Servicios Generales  
Carretera Guanajuato - Juventino Rosas  
km 9.5 Col. Yerbabuena, Gto. 36250  
<https://finanzas.guanajuato.gob.mx>

Simbología

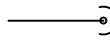
- |   |  |
|---|--|
|  | Contacto monofaseco duplex, 15A-125 Volts                        |
|  | Apagador sencillo 1P-1T, 10A-125 Volts                           |
|  | Luminario para empotrar en losa                                  |
|  | Tablero de distribución de energía , 10 kA, Nema 1 , 127-220Vca. |
|  | Luminario fluorescente   |
|  | Luminario 60 x 60, montaje plafón                                |
|  | Indica que sube o baja tubería                                   |
|  | Tubo conduit pared delgada galvanizada<br>por plafón             |

1	14/02/18	Actualización de nombres de áreas	Arturo Mendoza		
REV.	FECHA	DESCRIPCIÓN	POR	CKD	APP

NOMBRE DEL PROYECTO.	
----------------------	--

## INSTALACIÓN ELÉCTRICA

NOMBRE DE ARCHIVO :

EY-001.2

DIBUJADO POR: ING. A.M.

REVISADO POR: Ing. Paulo Nieto.

CEDULA PROFESIONAL 00003594

COPYRIGHT  
\*\*\*\*\*NOTA\*\*\*\*\*

LA INFORMACIÓN DE ESTE DOCUMENTO  
ES PROPIEDAD Y NO DEBE UTILIZARSE.  
COPIARSE, REPRODUCIRSE O DIVULGARSE  
TOTAL O PARCIALMENTE SIN CONSENTIMIENTO  
POR ESCRITO DE LA DIRECCIÓN GENERAL  
DE RECURSOS MATERIALES Y SERVICIOS  
GENERALES

## TITULO DE HOJA:

CONTACTOS Y LUMINARIAS  
SOTANO

EY-001.2



